

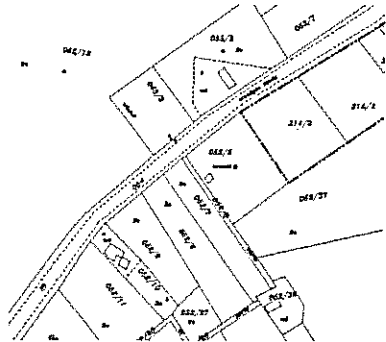

**Függelék**

**Helyi védelemre javasolt építmények építészeti értékvizsgálati adatlapjai**

<b>ÖRÖKSÉGVÉDELMI ÉRTÉKVIZSGÁLATI ADATLAP</b>		<b>SORSZÁM: 1.</b>
<b>CÍM:</b> Település: Pörböly Utca, házszám: külterület Hrsz: 052/5		
<b>JELLENLEGI VÉDELEM:</b>	<b>JAVASOLT VÉDELEM:</b> helyi védelem	
<b>AZ ÉPÍTMÉNYJELLENLEGI RENDELTETÉSE:</b> kereszt		
<b>AZ ÉPÍTMÉNY ÉS KÖRNYEZETÉNEK LEÍRÁSA:</b> A belterület nyugati oldalával szomszédosan helyezkedik el a temető, a fő úttól déli irányban. A temetőben található kőkereszt talapzatos.		
<b>VÉDENDŐ:</b> A kereszt.		
<b>KORREKCIÓS JAVASLAT:</b> Korrekciót nem igényel.		
		
<b>Meridián Mérnöki Iroda Kft</b> Telefon: 74/419-283 Fax: 74/510-201 Cím: 7100 Szekszárd, Ybl Miklós u. 3.		

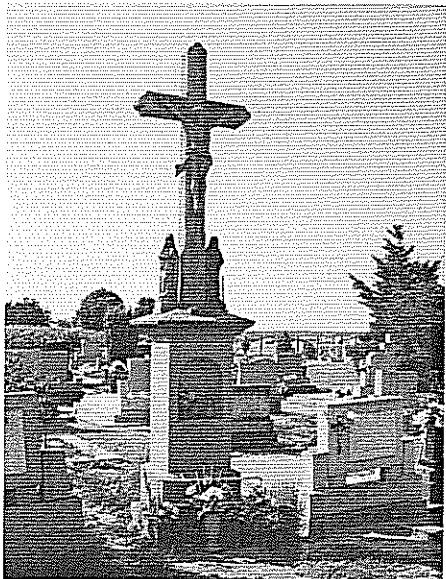

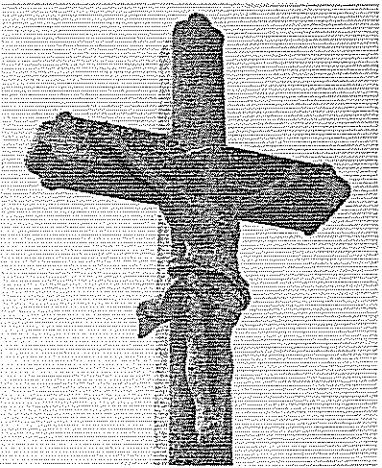
**ÖRÖKSÉGVÉDELMI ÉRTÉKVIZSGÁLATI ADATLAP****SORSZÁM: 2.****CÍM:**

**Település:** Pörböly  
**Utea, házsám:** külterület  
**Hrsz:** 08/9

**JELLENLEGI VÉDELEM:**

**JAVASOLT VÉDELEM:**  
helyi védelem

**AZ ÉPÍTMÉNYJELLENLEGI RENDELTETÉSE:**

vasútállomás főépülete

**AZ ÉPÍTMÉNY ÉS KÖRNYEZETÉNEK LEÍRÁSA:**

A település vasútállomása a belterülettől keleti irányban található.

Az épület homlokzati kialakításának jellegzetességei a szegmensíves nyílás kialakítások, illetve a vakolt és téglafelületek együttes alkalmazása.

**VÉDENDŐ:**

az épület tömege, homlokzatai.

**KORREKCIÓS JAVASLAT:**

Javasolt az épület rekonstrukciója fellelhető korabeli fotók alapján.

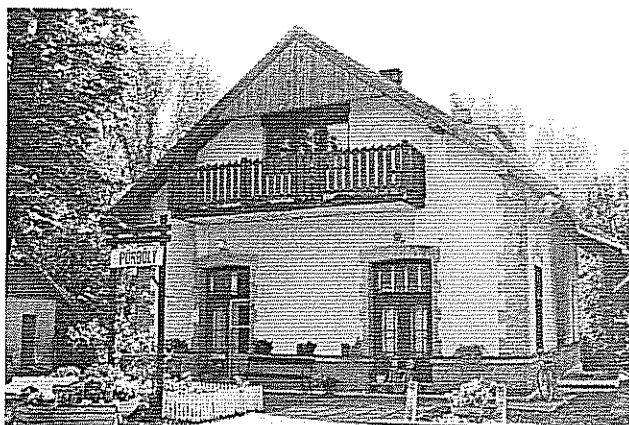
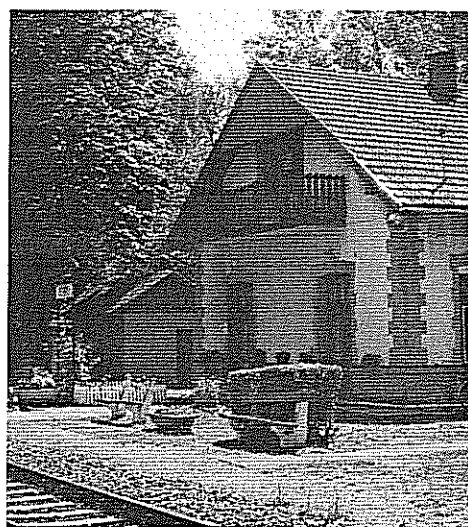
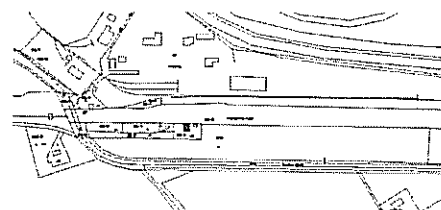
**Meridián Mérnöki Iroda Kft**

Telefon: 74/419-283 Fax: 74/510-201

Cím: 7100 Szekszárd, Ybl Miklós u. 3.



**ÖRÖKSÉGVÉDELMI ÉRTÉKVIZSGÁLATI ADATLAP**

SORSZÁM: 3.

**CÍM:**

Település: Pörböly  
Utca, házszám: külterület  
Hrsz: 07

**JELLENLEGI VÉDELEM:**

**JAVASOLT VÉDELEM:**  
helyi védelem

**AZ ÉPÍTMÉNYJELLENLEGI RENDELTETÉSE:**

fűrészüzem irodaépülete

**AZ ÉPÍTMÉNY ÉS KÖRNYEZETÉNEK LEÍRÁSA:**

A fűrészüzem irodaépülete feltehetően a XX. század első felében épült. A mansard tetős épület további jellegzetességei a nyújtott osztott üvegezésű ablakai. Az épület tornácát üvegfelületekkel látták el a későbbiekben.

**VÉDENDŐ:**

Az épület tömege, homlokzatai.

**KORREKCIÓS JAVASLAT:**

Korrekciót nem igényel.

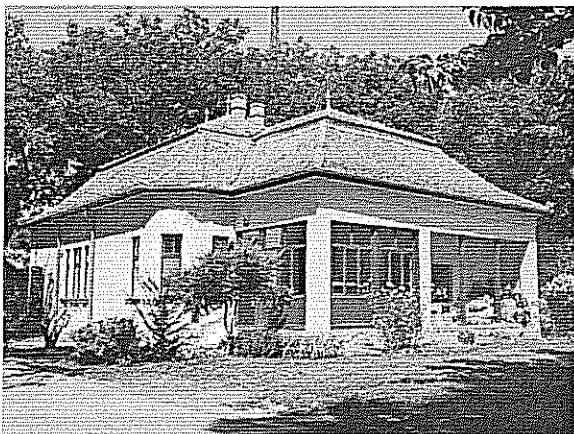
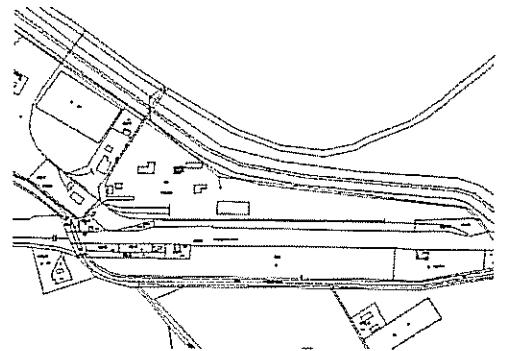
**Meridián Mérnöki Iroda Kft**

Telefon: 74/419-283 Fax: 74/510-201

Cím: 7100 Szekszárd, Ybl Miklós u. 3.

